**Супермастер.кг**
Телефон: 0700 302 038
WhatsApp: +996 700 302 038
www.supermaster.kg



ПРАЙС-ЛИСТ

# Системы полипропиленовых трубопроводов

Дата формирования: 24.11.2026 09:18



## Быстрый зажим 27/18-28/30 с вн. резьбой, Mupro

Артикул: 1217 | Бренд: MUPRO | Единица: Отопления

| Основной размер | Дополнительный размер | Цвет | Цена |
|---|---|---|---|
| M10 | — | — | 280 сом |
| M8 | — | — | 280 сом |



## Быстрый зажим 27/18-28/30 с нар. резьбой M8, Mupro

Артикул: 1220 | Бренд: MUPRO | Единица: Отопления

| Основной размер | Дополнительный размер | Цвет | Цена |
|---|---|---|---|
| M10, 30 мм | — | — | 340 сом |
| M8, 45 мм | — | — | 340 сом |



## Вентиль прямоточный PPR VALTEC

Артикул: 403 | Бренд: VALTEC | Единица: Отопления

| Основной размер | Дополнительный размер | Цвет | Цена |
|---|---|---|---|
| 20 | — | — | 630 сом |
| 25 | — | — | 720 сом |
| 32 | — | — | 1 150 сом |



## Водорозетка с внутренней резьбой 20x1/2", VALTEC

Артикул: 427 | Бренд: VALTEC | Единица: Отопления

| Основной размер | Дополнительный размер | Цвет | Цена |
|---|---|---|---|
| 1 | — | — | 200 сом |



## Водорозетка с наружной резьбой 20x1/2", VALTEC

Артикул: 430 | Бренд: VALTEC | Единица: Отопления

| Основной размер | Дополнительный размер | Цвет | Цена |
|---|---|---|---|
| 1 | — | — | 260 сом |



## Вставка ремонтная для счетчика воды Valtec

Артикул: 1246 | Бренд: VALTEC | Единица: Отопления

| Основной размер | Дополнительный размер | Цвет | Цена |
|---|---|---|---|
| 1" (DN25), 105 мм | — | — | 180 сом |
| 3/4" (DN20), 80 мм | — | — | 160 сом |
| 3/4" (DN20)110 мм | — | — | 130 сом |

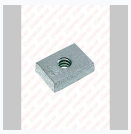

## Гайка для 27/18-28/30, Mupro

Артикул: 1213 | Бренд: MUPRO | Единица: Отопления

| Основной размер | Дополнительный размер | Цвет | Цена |
|---|---|---|---|
| M6 | — | — | 30 сом |
| M8 | — | — | 30 сом |



## Заглушка PPR VALTEC

Артикул: 1254 | Бренд: VALTEC | Единица: Отопления

| Основной размер | Дополнительный размер | Цвет | Цена |
|---|---|---|---|
| 20 | — | — | 14 сом |
| 25 | — | — | 18 сом |
| 32 | — | — | 33 сом |
| 40 | — | — | 48 сом |
| 50 | — | — | 86 сом |
| 63 | — | — | 160 сом |



## Заглушка, Mupro

Артикул: 1210 | Бренд: MUPRO | Единица: Отопления

| Основной размер | Дополнительный размер | Цвет | Цена |
|---|---|---|---|
| 27 мм x 18 мм | — | — | 35 сом |
| 28 мм x 30 мм | — | — | 35 сом |



## Клапан обратный PPR Valtec

Артикул: 400 | Бренд: VALTEC | Единица: Отопления

| Основной размер | Дополнительный размер | Цвет | Цена |
|---|---|---|---|
| 20 | — | — | 330 сом |
| 25 | — | — | 420 сом |
| 32 | — | — | 700 сом |



## Комплект длинных PPR пробок с резьбой 1/2" (красная + синяя), VALTEC

Артикул: 1252 | Бренд: VALTEC | Единица: Отопления

| Основной размер | Дополнительный размер | Цвет | Цена |
|---|---|---|---|
| 1 | — | — | 65 сом |



## Комплект сварочных насадок для PPR РТП

Артикул: 411 | Единица: Отопления

| Основной размер | Дополнительный размер | Цвет | Цена |
|---|---|---|---|
| 20 | — | — | 630 сом |
| 25 | — | — | 720 сом |
| 32 | — | — | 870 сом |
| 40 | — | — | 1 080 сом |
| 50 | — | — | 1 480 сом |
| 63 | — | — | 2 300 сом |



## Консоль, Mupro

Артикул: 1221 | Бренд: MUPRO | Единица: Отопления

| Основной размер | Дополнительный размер | Цвет | Цена |
|---|---|---|---|
| 27 x 18 x 500 мм | — | — | 1 550 сом |
| 28 x 30 x 300 мм | — | — | 1 100 сом |



## Консоль, Mupro

Артикул: 1223 | Бренд: MUPRO | Единица: Отопления

| Основной размер | Дополнительный размер | Цвет | Цена |
|---|---|---|---|
| 28 x 30 x 400 мм | — | — | 1 350 сом |



## Кран PPR VALTEC

Артикул: 407 | Бренд: VALTEC | Единица: Отопления

| Основной размер | Дополнительный размер | Цвет | Цена |
|---|---|---|---|
| 20 | — | — | 410 сом |
| 25 | — | — | 655 сом |
| 32 | — | — | 990 сом |
| 40 | — | — | 1 550 сом |
| 50 | — | — | 2 620 сом |
| 63 | — | — | 4 650 сом |



## Кран PPR с латунной обоймой VALTEC

Артикул: 406 | Бренд: VALTEC | Единица: Отопления

| Основной размер | Дополнительный размер | Цвет | Цена |
|---|---|---|---|
| 20 | — | — | 600 сом |
| 25 | — | — | 930 сом |
| 32 | — | — | 1 400 сом |



## Кран латунный под PPR вн резьба (с полусгоном) VALTEC

Артикул: 405 | Бренд: VALTEC | Единица: Отопления

| Основной размер | Дополнительный размер | Цвет | Цена |
|---|---|---|---|
| 20 x 1/2" (15) | — | — | 950 сом |
| 25 x 3/4" (20) | — | — | 1 560 сом |
| 32 x 1" (25) | — | — | 2 200 сом |
| 40 x 1 1/4" (32) | — | — | 2 930 сом |



## Кран латунный с PPR муфтами VALTEC

Артикул: 404 | Бренд: VALTEC | Единица: Отопления

| Основной размер | Дополнительный размер | Цвет | Цена |
|---|---|---|---|
| 20 | — | — | 980 сом |
| 25 | — | — | 1 500 сом |
| 32 | — | — | 2 250 сом |



## Крепежный элемент 27/18-28/30 с прямоугольной головкой, Mupro

Артикул: 1215 | Бренд: MUPRO

| Основной размер | Дополнительный размер | Цвет | Цена |
|---|---|---|---|
| 100 мм | — | — | 120 сом |
| 180 мм | — | — | 180 сом |
| 50 мм | — | — | 100 сом |

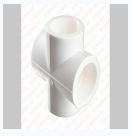

## Крестовина PPR VALTEC

Артикул: 1249 | Бренд: VALTEC | Единица: Отопления

| Основной размер | Дополнительный размер | Цвет | Цена |
|---|---|---|---|
| 20 | — | — | 45 сом |
| 25 | — | — | 60 сом |
| 32 | — | — | 110 сом |
| 40 | — | — | 200 сом |
| 50 | — | — | 340 сом |



## Крестовина PPR двухплоскостная, Valtec

Артикул: 1950 | Бренд: VALTEC

| Основной размер | Дополнительный размер | Цвет | Цена |
|---|---|---|---|
| 20 | — | — | 50 сом |
| 25 | — | — | 67 сом |
| 32 | — | — | 95 сом |



## Кронштейн пластиковый с фиксатором VALTEC

Артикул: 1251 | Бренд: VALTEC | Единица: Отопления

| Основной размер | Дополнительный размер | Цвет | Цена |
|---|---|---|---|
| 20 | — | — | 12 сом |
| 25 | — | — | 13 сом |
| 32 | — | — | 15 сом |
| 40 | — | — | 23 сом |
| 50 | — | — | 35 сом |
| 63 | — | — | 35 сом |

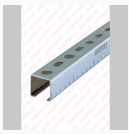

## Монтажный профиль, 2 м.п. Mupro

Артикул: 1224 | Бренд: MUPRO | Единица: Отопления

| Основной размер | Дополнительный размер | Цвет | Цена |
|---|---|---|---|
| 27 мм x 18 мм | — | — | 1 450 сом |
| 28 мм x 30 мм | — | — | 2 500 сом |

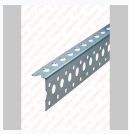

## Монтажный угловой профиль, 1 м. пог. Mupro

Артикул: 1238 | Бренд: MUPRO

| Основной размер | Дополнительный размер | Цвет | Цена |
|---|---|---|---|
| 1 | — | — | 900 сом |

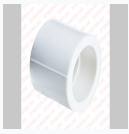

## Муфта PPR VALTEC

Артикул: 1265 | Бренд: VALTEC | Единица: Отопления

| Основной размер | Дополнительный размер | Цвет | Цена |
|---|---|---|---|
| 20 | — | — | 14 сом |
| 25 | — | — | 17 сом |
| 32 | — | — | 28 сом |
| 40 | — | — | 50 сом |
| 50 | — | — | 83 сом |
| 63 | — | — | 165 сом |



## Муфта PPR разъемная VALTEC

Артикул: 423 | Бренд: VALTEC | Единица: Отопления

| Основной размер | Дополнительный размер | Цвет | Цена |
|---|---|---|---|
| 20 | — | — | 375 сом |
| 25 | — | — | 665 сом |
| 32 | — | — | 870 сом |



## Муфта переходная PPR фитинг-труба, VALTEC

Артикул: 2207 | Бренд: VALTEC

| Основной размер | Дополнительный размер | Цвет | Цена |
|---|---|---|---|
| 25 x 20 | — | — | 17 сом |
| 32 x 20 | — | — | 23 сом |
| 32 x 25 | — | — | 27 сом |
| 40 x 20 | — | — | 35 сом |
| 40 x 25 | — | — | 35 сом |
| 40 x 32 | — | — | 35 сом |
| 50 x 20 | — | — | 60 сом |
| 50 x 25 | — | — | 60 сом |
| 50 x 32 | — | — | 60 сом |
| 50 x 40 | — | — | 60 сом |
| 63 x 20 | — | — | 100 сом |
| 63 x 25 | — | — | 100 сом |
| 63 x 32 | — | — | 100 сом |
| 63 x 40 | — | — | 100 сом |
| 63 x 50 | — | — | 100 сом |

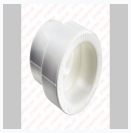

## Муфта переходная труба-труба VALTEC

Артикул: 1261 | Бренд: VALTEC | Единица: Отопления

| Основной размер | Дополнительный размер | Цвет | Цена |
|---|---|---|---|
| 25 x 20 | — | — | 17 сом |
| 32 x 20 | — | — | 23 сом |
| 32 x 25 | — | — | 27 сом |
| 40 x 20 | — | — | 44 сом |
| 40 x 25 | — | — | 44 сом |
| 40 x 32 | — | — | 44 сом |
| 50 x 32 | — | — | 75 сом |
| 50 x 40 | — | — | 75 сом |
| 63 x 20 | — | — | 115 сом |
| 63 x 25 | — | — | 135 сом |
| 63 x 32 | — | — | 135 сом |
| 63 x 40 | — | — | 145 сом |
| 63 x 50 | — | — | 155 сом |



## Муфта переходная фитинг-труба, VALTEC

Артикул: 284 | Бренд: VALTEC | Единица: Отопления

| Основной размер | Дополнительный размер | Цвет | Цена |
|---|---|---|---|
| 25 x 20 | — | — | 17 сом |
| 32 x 20 | — | — | 23 сом |
| 32 x 25 | — | — | 27 сом |
| 40 x 20 | — | — | 35 сом |
| 40 x 25 | — | — | 35 сом |
| 40 x 32 | — | — | 35 сом |
| 50 x 20 | — | — | 60 сом |
| 50 x 25 | — | — | 60 сом |
| 50 x 32 | — | — | 60 сом |
| 50 x 40 | — | — | 60 сом |
| 63 x 20 | — | — | 100 сом |
| 63 x 25 | — | — | 100 сом |
| 63 x 32 | — | — | 100 сом |
| 63 x 40 | — | — | 100 сом |
| 63 x 50 | — | — | 100 сом |



## Ножницы Zessler 6-42мм

Артикул: 409 | Единица: Отопления

| Основной размер | Дополнительный размер | Цвет | Цена |
|---|---|---|---|
| 1 | — | — | 680 сом |



## Ножницы для труб из PP-R (до 26 мм), VALTEC

Артикул: 410 | Бренд: VALTEC | Единица: Отопления

| Основной размер | Дополнительный размер | Цвет | Цена |
|---|---|---|---|
| 1 | — | — | 720 сом |



## Обвод с муфтами PPR короткий VALTEC

Артикул: 1255 | Бренд: VALTEC | Единица: Отопления

| Основной размер | Дополнительный размер | Цвет | Цена |
|---|---|---|---|
| 20 | — | — | 35 сом |
| 25 | — | — | 65 сом |
| 32 | — | — | 65 сом |



## Планка с водоразетками внутр. резьба 20x1/2" (ШАБЛОН), VALTEC

Артикул: 428 | Бренд: VALTEC | Единица: Отопления

| Основной размер | Дополнительный размер | Цвет | Цена |
|---|---|---|---|
| 1 | — | — | 470 сом |



## Полуотвод PPR x45,VALTEC

Артикул: 1267 | Бренд: VALTEC | Единица: Отопления

| Основной размер | Дополнительный размер | Цвет | Цена |
|---|---|---|---|
| 20 | — | — | 18 сом |
| 25 | — | — | 27 сом |
| 32 | — | — | 45 сом |
| 40 | — | — | 90 сом |
| 50 | — | — | 170 сом |
| 63 | — | — | 300 сом |



## Пробка PPR с резьбой 1/2"

Артикул: 1253 | Бренд: VALTEC | Единица: Отопления

| Основной размер | Дополнительный размер | Цвет | Цена |
|---|---|---|---|
| 1 | — | — | 14 сом |



## Сварочный аппарат 1200Вт, 20-32мм

Артикул: 414 | Единица: Отопления

| Основной размер | Дополнительный размер | Цвет | Цена |
|---|---|---|---|
| 1 | — | — | 2 900 сом |



## Сварочный аппарат 1200Вт, 20-40 мм, "Мики"

Артикул: 415 | Единица: Отопления

| Основной размер | Дополнительный размер | Цвет | Цена |
|---|---|---|---|
| 1 | — | — | 3 100 сом |



## Сварочный ремонтный комплект для PPR 9 мм, РТП

Артикул: 412 | Единица: Отопления

| Основной размер | Дополнительный размер | Цвет | Цена |
|---|---|---|---|
| 1 | — | — | 2 150 сом |



## Седлообразный фланец 27/18-28/30, поперечное исполнение, Mupro

Артикул: 1153 | Бренд: MUPRO | Единица: Отопления

| Основной размер | Дополнительный размер | Цвет | Цена |
|---|---|---|---|
| 1 | — | — | 720 сом |



## Седлообразный фланец 27/18-28/30, продольное исполнение, Mupro

Артикул: 1151 | Бренд: MUPRO | Единица: Отопления

| Основной размер | Дополнительный размер | Цвет | Цена |
|---|---|---|---|
| 1 | — | — | 850 сом |



## Скобы для 27/18-28/30, Mupro

Артикул: 1211 | Бренд: MUPRO | Единица: Отопления

| Основной размер | Дополнительный размер | Цвет | Цена |
|---|---|---|---|
| M6 | — | — | 40 сом |
| M8 | — | — | 40 сом |



## Соединитель PPR под ключ с переходом на вн резьбу VALTEC

Артикул: 439 | Бренд: VALTEC | Единица: Отопления

| Основной размер | Дополнительный размер | Цвет | Цена |
|---|---|---|---|
| 40 x 1 1/4" (32) | — | — | 1 030 сом |
| 50 x 1 1/2" (40) | — | — | 1 200 сом |
| 63 x 2" (50) | — | — | 2 150 сом |



## Соединитель PPR под ключ с переходом на нар резьбу VALTEC

Артикул: 445 | Бренд: VALTEC | Единица: Отопления

| Основной размер | Дополнительный размер | Цвет | Цена |
|---|---|---|---|
| 40 x 1 1/4" (32) | — | — | 1 200 сом |
| 50 x 1 1/2" (40) | — | — | 1 570 сом |
| 63 x 2" (50) | — | — | 3 050 сом |



## Соединитель PPR разъемный с переходом на вн резьбу VALTEC

Артикул: 425 | Бренд: VALTEC | Единица: Отопления

| Основной размер | Дополнительный размер | Цвет | Цена |
|---|---|---|---|
| 20 x 1/2" (15) | — | — | 390 сом |
| 25 x 3/4" (20) | — | — | 615 сом |
| 32 x 1" (25) | — | — | 790 сом |
| 40 x 1 1/4" (32) | — | — | 1 260 сом |
| 50 x 1 1/2" (40) | — | — | 2 850 сом |
| 63 x 2" (50) | — | — | 6 470 сом |



## Соединитель PPR разъемный с переходом на нар резьбу VALTEC

Артикул: 426 | Бренд: VALTEC | Единица: Отопления

| Основной размер | Дополнительный размер | Цвет | Цена |
|---|---|---|---|
| 20 x 1/2" (15) | — | — | 380 сом |
| 25 x 3/4" (20) | — | — | 710 сом |
| 32 x 1" (25) | — | — | 950 сом |
| 40 x 1 1/4" (32) | — | — | 1 620 сом |
| 50 x 1 1/2" (40) | — | — | 2 720 сом |
| 63 x 2" (50) | — | — | 7 130 сом |



## Соединитель PPR с накидной гайкой VALTEC

Артикул: 424 | Бренд: VALTEC | Единица: Отопления

| Основной размер | Дополнительный размер | Цвет | Цена |
|---|---|---|---|
| 20 x 1/2" (15) | — | — | 210 сом |
| 20 x 3/4" (20) | — | — | 260 сом |
| 25 x 1"" (DN 25) | — | — | 520 сом |
| 25 x 3/4" (20) | — | — | 270 сом |
| 32 x 1" (25) | — | — | 550 сом |



## Соединитель PPR с переходом на вн резьбу VALTEC

Артикул: 442 | Бренд: VALTEC

| Основной размер | Дополнительный размер | Цвет | Цена |
|---|---|---|---|
| 20 x 1/2" (15) | — | — | 150 сом |
| 20 x 3/4" (20) | — | — | 210 сом |
| 25 x 1/2" (15) | — | — | 155 сом |
| 25 x 3/4" (20) | — | — | 230 сом |
| 32 x 1" (25) | — | — | 375 сом |
| 32 x 3/4" (20) | — | — | 240 сом |



## Соединитель PPR с переходом на нар резьбу VALTEC

Артикул: 446 | Бренд: VALTEC | Единица: Отопления

| Основной размер | Дополнительный размер | Цвет | Цена |
|---|---|---|---|
| 20 x 1/2" (15) | — | — | 210 сом |
| 20 x 3/4" (20) | — | — | 275 сом |
| 25 x 1/2" (15) | — | — | 220 сом |
| 25 x 3/4" (20) | — | — | 320 сом |
| 32 x 1" (25) | — | — | 550 сом |
| 32 x 3/4" (20) | — | — | 340 сом |



## Торцеватель для армированной трубы

Артикул: 408 | Бренд: VALTEC | Единица: Отопления

| Основной размер | Дополнительный размер | Цвет | Цена |
|---|---|---|---|
| 25 x 20 | — | — | 1 500 сом |
| 40 x 32 | — | — | 2 900 сом |
| 63 x 50 | — | — | 4 400 сом |



## Торцовый фланец 27/18-28/30, поперечное исполнение, Mupro

Артикул: 1158 | Бренд: MUPRO | Единица: Отопления

| Основной размер | Дополнительный размер | Цвет | Цена |
|---|---|---|---|
| 1 | — | — | 600 сом |



## Торцовый фланец 27/18-28/30, продольное исполнение, Mupro

Артикул: 1155 | Бренд: MUPRO | Единица: Отопления

| Основной размер | Дополнительный размер | Цвет | Цена |
|---|---|---|---|
| 1 | — | — | 600 сом |



## Тройник PPR с переходом на вн резьбу VALTEC

Артикул: 422 | Бренд: VALTEC | Единица: Отопления

| Основной размер | Дополнительный размер | Цвет | Цена |
|---|---|---|---|
| 20 x 1/2" (15) | — | — | 210 сом |
| 20 x 3/4" (20) | — | — | 250 сом |
| 25 x 1/2" (15) | — | — | 250 сом |
| 25 x 3/4" (20) | — | — | 280 сом |
| 32 x 1" (25) | — | — | 480 сом |
| 32 x 1/2" (15) | — | — | 355 сом |
| 32 x 3/4" (20) | — | — | 390 сом |



## Тройник PPR с переходом на нар резьбу VALTEC

Артикул: 421 | Бренд: VALTEC | Единица: Отопления

| Основной размер | Дополнительный размер | Цвет | Цена |
|---|---|---|---|
| 20 x 1/2" (15) | — | — | 260 сом |
| 20 x 3/4" (20) | — | — | 340 сом |
| 25 x 1/2" (15) | — | — | 310 сом |
| 25 x 3/4" (20) | — | — | 390 сом |
| 32 x 1" (25) | — | — | 590 сом |
| 32 x 1/2" (15) | — | — | 410 сом |
| 32 x 3/4" (20) | — | — | 460 сом |



## Тройник PPR VALTEC

Артикул: 282 | Бренд: VALTEC | Единица: Отопления

| Основной размер | Дополнительный размер | Цвет | Цена |
|---|---|---|---|
| 20 мм | — | — | 21 сом |
| 25 мм | — | — | 32 сом |
| 32 мм | — | — | 55 сом |
| 40 мм | — | — | 105 сом |
| 50 мм | — | — | 190 сом |
| 63 мм | — | — | 380 сом |



## Тройник PPR VALTEC

Артикул: 1259 | Бренд: VALTEC | Единица: Отопления

| Основной размер | Дополнительный размер | Цвет | Цена |
|---|---|---|---|
| 20 | — | — | 22 сом |
| 25 | — | — | 33 сом |
| 32 | — | — | 60 сом |
| 40 | — | — | 110 сом |
| 50 | — | — | 190 сом |
| 63 | — | — | 390 сом |



## Тройник PPR двухплоскостной VALTEC

Артикул: 1248 | Бренд: VALTEC | Единица: Отопления

| Основной размер | Дополнительный размер | Цвет | Цена |
|---|---|---|---|
| 20 | — | — | 40 сом |
| 25 | — | — | 50 сом |
| 32 | — | — | 75 сом |



## Тройник PPR для подключения коллекторных соединителей нар резьба 40 х 1/2", VALTEC

Артикул: 402 | Бренд: VALTEC | Единица: Отопления

| Основной размер | Дополнительный размер | Цвет | Цена |
|---|---|---|---|
| 1 | — | — | 360 сом |



## Тройник переходной PPR VALTEC

Артикул: 1257 | Бренд: VALTEC | Единица: Отопления

| Основной размер | Дополнительный размер | Цвет | Цена |
|---|---|---|---|
| 25 x 20 | — | — | 37 сом |
| 32 x 20 | — | — | 59 сом |
| 32 x 25 | — | — | 59 сом |
| 40 x 20 | — | — | 110 сом |
| 40 x 25 | — | — | 110 сом |
| 40 x 32 | — | — | 125 сом |
| 50 x 20 | — | — | 160 сом |
| 50 x 25 | — | — | 185 сом |
| 50 x 32 | — | — | 210 сом |
| 50 x 40 | — | — | 250 сом |
| 63 x 20 | — | — | 310 сом |
| 63 x 25 | — | — | 335 сом |
| 63 x 32 | — | — | 350 сом |
| 63 x 40 | — | — | 330 сом |
| 63 x 50 | — | — | 430 сом |



## Труба PN20 (стекловолокно), VALTEC

Артикул: 1286 | Бренд: VALTEC | Единица: Отопления

| Основной размер | Дополнительный размер | Цвет | Цена |
|---|---|---|---|
| 20 | — | — | 130 сом |
| 25 | — | — | 195 сом |
| 32 | — | — | 320 сом |
| 40 | — | — | 530 сом |
| 50 | — | — | 860 сом |
| 63 | — | — | 1 370 сом |



## Труба PN20 холодная, VALTEC

Артикул: 1287 | Бренд: VALTEC | Единица: Отопления

| Основной размер | Дополнительный размер | Цвет | Цена |
|---|---|---|---|
| 20 | — | — | 140 сом |
| 25 | — | — | 220 сом |
| 32 | — | — | 360 сом |
| 40 | — | — | 550 сом |
| 50 | — | — | 890 сом |
| 63 | — | — | 1 380 сом |

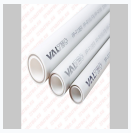

## Труба PN25 (стекловолокно), VALTEC

Артикул: 1272 | Бренд: VALTEC | Единица: Отопления

| Основной размер | Дополнительный размер | Цвет | Цена |
|---|---|---|---|
| 20 | — | — | 150 сом |
| 25 | — | — | 230 сом |
| 32 | — | — | 395 сом |
| 40 | — | — | 590 сом |
| 50 | — | — | 930 сом |
| 63 | — | — | 1 600 сом |

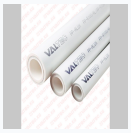

## Труба армированная алюминием VALTEC

Артикул: 1270 | Бренд: VALTEC | Единица: Отопления

| Основной размер | Дополнительный размер | Цвет | Цена |
|---|---|---|---|
| 20 | — | — | 200 сом |
| 25 | — | — | 285 сом |
| 32 | — | — | 460 сом |
| 40 | — | — | 790 сом |
| 50 | — | — | 1 090 сом |
| 63 | — | — | 1 800 сом |



## Угольник PPR с переходом на вн резьбу VALTEC

Артикул: 433 | Бренд: VALTEC | Единица: Отопления

| Основной размер | Дополнительный размер | Цвет | Цена |
|---|---|---|---|
| 20 x 1/2" (15) | — | — | 185 сом |
| 25 x 1/2" (DN 15) | — | — | 190 сом |
| 25 x 3/4" (20) | — | — | 260 сом |
| 32 x 1" (25) | — | — | 450 сом |



## Угольник PPR с переходом на нар резьбу VALTEC

Артикул: 436 | Бренд: VALTEC | Единица: Отопления

| Основной размер | Дополнительный размер | Цвет | Цена |
|---|---|---|---|
| 20 x 1/2" (15) | — | — | 235 сом |
| 25 x 1/2" (DN 15) | — | — | 255 сом |
| 25 x 3/4" (20) | — | — | 330 сом |
| 32 x 1" (25) | — | — | 550 сом |



## Угольник PPR x90, VALTEC

Артикул: 1268 | Бренд: VALTEC | Единица: Отопления

| Основной размер | Дополнительный размер | Цвет | Цена |
|---|---|---|---|
| 20 | — | — | 18 сом |
| 25 | — | — | 27 сом |
| 32 | — | — | 45 сом |
| 40 | — | — | 90 сом |
| 50 | — | — | 170 сом |
| 63 | — | — | 370 сом |



## Фильтр PPR вн-вн VALTEC

Артикул: 401 | Бренд: VALTEC | Единица: Отопления

| Основной размер | Дополнительный размер | Цвет | Цена |
|---|---|---|---|
| 20 | — | — | 280 сом |
| 25 | — | — | 350 сом |
| 32 | — | — | 610 сом |



## Хомут Safety Clip Белый, Mupro

Артикул: 1236 | Бренд: MUPRO | Единица: Отопления

| Основной размер | Дополнительный размер | Цвет | Цена |
|---|---|---|---|
| 20 | — | — | 140 сом |
| 22 | — | — | 150 сом |
| 28 | — | — | 170 сом |

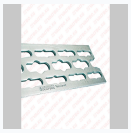

## Шина направляющая StaboFix 2 м., Mupro

Артикул: 1243 | Бренд: MUPRO | Единица: Отопления

| Основной размер | Дополнительный размер | Цвет | Цена |
|---|---|---|---|
| 1 | — | — | **2 500 сом** |



## Шпилька саморез М8. Mupro

Артикул: 1226 | Бренд: MUPRO | Единица: Отопления

| Основной размер | Дополнительный размер | Цвет | Цена |
|---|---|---|---|
| 100 мм | — | — | **40 сом** |
| 200 мм | — | — | **90 сом** |
| 50 мм | — | — | **20 сом** |



## Штуцер для присоединения счетчика воды (под пломбу) 20х3/4" РТП

Артикул: 399 | Единица: Отопления

| Основной размер | Дополнительный размер | Цвет | Цена |
|---|---|---|---|
| 1 | — | — | **240 сом** |

Цены указаны на момент формирования прайс-листа. Актуальную стоимость и наличие уточняйте у менеджера.

**Всего товаров: 70**