SUPER MASTER.KG

Супермастер.кг
Телефон: 0700 302 038
WhatsApp: +996 700 302 038
supermaster.kg

Заказ №27849

Дата формирования: 24.11.2026 23:10

Ф.И.О.	**Ф.И.О. не указано**
Телефон	**Телефон не указан**
Адрес	**Адрес не указан**

№	Фото	Товар	Характеристики	Кол-во	Цена	Сумма
1		**Кран PPR VALTEC** Артикул: 407	Размер: **20**	3	410	**1 230**
2		**Кран PPR VALTEC** Артикул: 407	Размер: **25**	2	655	**1 310**
3		**Кран PPR VALTEC** Артикул: 407	Размер: **32**	6	990	**5 940**
4		**Соединитель PPR с переходом на нар резьбу VALTEC** Артикул: 446	Размер: **20 x 1/2" (15)**	4	210	**840**
5		**Соединитель PPR с переходом на нар резьбу VALTEC** Артикул: 446	Размер: **25 x 1/2" (15)**	2	220	**440**
6		**Соединитель PPR с переходом на нар резьбу VALTEC** Артикул: 446	Размер: **25 x 3/4" (20)**	4	320	**1 280**
7		**Соединитель PPR с переходом на нар резьбу VALTEC** Артикул: 446	Размер: **32 x 3/4" (20)**	4	340	**1 360**
8		**Соединитель PPR с переходом на нар резьбу VALTEC** Артикул: 446	Размер: **32 x 1" (25)**	6	550	**3 300**
9		**Соединитель PPR под ключ с переходом на нар резьбу VALTEC** Артикул: 445	Размер: **40 x 1 1/4" (32)**	6	1 200	**7 200**
10		**Соединитель PPR с переходом на вн резьбу VALTEC** Артикул: 442	Размер: **20 x 1/2" (15)**	2	150	**300**
11		**Соединитель PPR разъемный с переходом на нар резьбу VALTEC** Артикул: 426	Размер: **20 x 1/2" (15)**	2	380	**760**

№	Фото	Товар	Характеристики	Кол-во	Цена	Сумма
12		**Соединитель PPR разъемный с переходом на нар резьбу VALTEC** Артикул: 426	Размер: **25 x 3/4" (20)**	2	710	**1 420**
13		**Соединитель PPR разъемный с переходом на нар резьбу VALTEC** Артикул: 426	Размер: **32 x 1" (25)**	6	950	**5 700**
14		**Соединитель PPR разъемный с переходом на вн резьбу VALTEC** Артикул: 425	Размер: **20 x 1/2" (15)**	1	390	**390**
15		**Соединитель PPR разъемный с переходом на вн резьбу VALTEC** Артикул: 425	Размер: **25 x 3/4" (20)**	2	615	**1 230**
16		**Соединитель PPR разъемный с переходом на вн резьбу VALTEC** Артикул: 425	Размер: **32 x 1" (25)**	2	790	**1 580**
17		**Соединитель PPR разъемный с переходом на вн резьбу VALTEC** Артикул: 425	Размер: **40 x 1 1/4" (32)**	4	1 260	**5 040**
18		**Труба PN20 холодная, VALTEC** Артикул: 1287	Размер: **25**	12	210	**2 520**
19		**Труба PN20 холодная, VALTEC** Артикул: 1287	Размер: **32**	12	340	**4 080**
20		**Труба PN25 (стекловолокно), VALTEC** Артикул: 1272	Размер: **32**	12	395	**4 740**
21		**Труба PN25 (стекловолокно), VALTEC** Артикул: 1272	Размер: **40**	22	590	**12 980**
22		**Угольник PPR x90, VALTEC** Артикул: 1268	Размер: **20**	15	18	**270**
23		**Угольник PPR x90, VALTEC** Артикул: 1268	Размер: **25**	15	27	**405**
24		**Угольник PPR x90, VALTEC** Артикул: 1268	Размер: **32**	20	45	**900**
25		**Угольник PPR x90, VALTEC** Артикул: 1268	Размер: **40**	20	90	**1 800**
26		**Полуотвод PPR x45,VALTEC** Артикул: 1267	Размер: **25**	10	27	**270**
27		**Полуотвод PPR x45,VALTEC** Артикул: 1267	Размер: **32**	10	45	**450**

№	Фото	Товар	Характеристики	Кол-во	Цена	Сумма
28		**Полуотвод PPR x45,VALTEC** Артикул: 1267	Размер: **40**	10	90	**900**
29	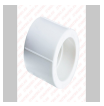	**Муфта PPR VALTEC** Артикул: 1265	Размер: **20**	5	14	**70**
30		**Муфта PPR VALTEC** Артикул: 1265	Размер: **25**	5	17	**85**
31	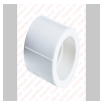	**Муфта PPR VALTEC** Артикул: 1265	Размер: **32**	5	28	**140**
32		**Муфта PPR VALTEC** Артикул: 1265	Размер: **40**	5	50	**250**
33	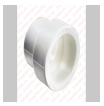	**Муфта переходная труба-труба VALTEC** Артикул: 1261	Размер: **25 x 20**	2	17	**34**
34	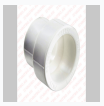	**Муфта переходная труба-труба VALTEC** Артикул: 1261	Размер: **32 x 20**	2	23	**46**
35	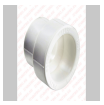	**Муфта переходная труба-труба VALTEC** Артикул: 1261	Размер: **32 x 25**	2	27	**54**
36	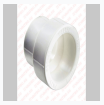	**Муфта переходная труба-труба VALTEC** Артикул: 1261	Размер: **40 x 20**	2	44	**88**
37	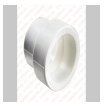	**Муфта переходная труба-труба VALTEC** Артикул: 1261	Размер: **40 x 25**	2	44	**88**
38	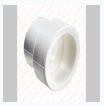	**Муфта переходная труба-труба VALTEC** Артикул: 1261	Размер: **40 x 32**	4	44	**176**
39		**Тройник PPR VALTEC** Артикул: 1259	Размер: **20**	2	22	**44**
40		**Тройник PPR VALTEC** Артикул: 1259	Размер: **25**	4	33	**132**
41		**Тройник PPR VALTEC** Артикул: 1259	Размер: **32**	5	60	**300**
42		**Тройник PPR VALTEC** Артикул: 1259	Размер: **40**	7	110	**770**
43		**Тройник переходной PPR VALTEC** Артикул: 1257	Размер: **40 x 32**	4	125	**500**

№	Фото	Товар	Характеристики	Кол-во	Цена	Сумма
44		**Тройник переходной PPR VALTEC** Артикул: 1257	Размер: **32 x 20**	2	57	**114**
45		**Тройник переходной PPR VALTEC** Артикул: 1257	Размер: **32 x 25**	2	58	**116**
46		**Тройник переходной PPR VALTEC** Артикул: 1257	Размер: **40 x 20**	2	100	**200**
47		**Тройник переходной PPR VALTEC** Артикул: 1257	Размер: **40 x 25**	2	105	**210**
48		**Обвод с муфтами PPR короткий VALTEC** Артикул: 1255	Размер: **20**	1	35	**35**
49		**Обвод с муфтами PPR короткий VALTEC** Артикул: 1255	Размер: **32**	2	65	**130**
50		**Обвод с муфтами PPR короткий VALTEC** Артикул: 1255	Размер: **25**	2	65	**130**
51		**Кран шаровой BASE-S с полусгоном, рукоятка "бабочка" вн-нар Valtec** Артикул: 2223	Размер: **1/2" (DN15)**	1	750	**750**
52		**Кран шаровой BASE-S с полусгоном, рукоятка "бабочка" вн-нар Valtec** Артикул: 2223	Размер: **3/4" (DN20)**	2	1 200	**2 400**
53		**Кран шаровой BASE-S с полусгоном, рукоятка "бабочка" вн-нар Valtec** Артикул: 2223	Размер: **1" (DN25)**	6	2 500	**15 000**
54		**Кран шаровой BASE-S, стальная рукоятка вн-нар Valtec** Артикул: 2106	Размер: **1/2" (DN15)**	1	750	**750**
55		**Кран шаровой BASE-S, рукоятка "бабочка" нар-нар 1/2" (15 мм) Valtec** Артикул: 2104	Размер: **1**	2	630	**1 260**
56		**Кран шаровой BASE-S угловой с полусгоном, рукоятка "бабочка" вн-нар Valtec** Артикул: 2100	Размер: **1" (DN25)**	2	2 850	**5 700**
57		**Удлинитель хромированный Valtec** Артикул: 2221	Размер: **1" (DN25)** Доп. размер: **50**	5	1 150	**5 750**
58		**Удлинитель хромированный Valtec** Артикул: 2221	Размер: **3/4" (DN20)** Доп. размер: **50мм**	3	630	**1 890**
59		**Разъем прямой (американка) вн-нар Valtec** Артикул: 1338	Размер: **3/4" (DN20)**	4	620	**2 480**

№	Фото	Товар	Характеристики	Кол-во	Цена	Сумма
60		**Разъем прямой (американка) вн-нар Valtec** Артикул: 1338	Размер: **1 1/4" (DN32)**	6	1 870	**11 220**
61		**Ниппель нар-нар Valtec** Артикул: 1318	Размер: **1" (DN25)**	2	400	**800**
62		**Ниппель нар-нар Valtec** Артикул: 1318	Размер: **1 1/4" (DN32)**	8	580	**4 640**
63		**Ниппель переходной нар-нар Valtec** Артикул: 1315	Размер: **1"x1/2" (25x15)**	2	360	**720**
64		**Ниппель переходной нар-нар Valtec** Артикул: 1315	Размер: **1 1/4"x1" (32x25)**	4	660	**2 640**
65		**Футорка вн-нар Valtec** Артикул: 1314	Размер: **1 1/4"x1" (32x25)**	6	460	**2 760**
66		**Переходник вн-нар Valtec** Артикул: 1304	Размер: **1"x1/2" (25x15)**	3	310	**930**
67		**Переходник вн-нар Valtec** Артикул: 1304	Размер: **1 1/4"x1" (32x25)**	2	650	**1 300**
68		**Тройник переходной латунный Valtec** Артикул: 1299	Размер: **1" x 1/2" x 1" (25 x 15 x 25 мм)**	1	850	**850**
69		**Тройник с переходом на нар резьбу 1/2" вн - вн - нар Valtec** Артикул: 1297	Размер: **1**	2	510	**1 020**
70		**Тройник с двумя переходами на наружную резьбу 1/2" (15 мм) вн-нар-нар Valtec** Артикул: 1296	Размер: **1**	1	530	**530**
71		**Тройник с переходом на наружную резьбу 1/2" (15 мм) вн-нар-вн Valtec** Артикул: 1295	Размер: **1**	1	480	**480**
72		**Угольник вн-нар Valtec** Артикул: 469	Размер: **1" (DN25)**	2	830	**1 660**
73		**Пробка резьбовая нар Valtec** Артикул: 465	Размер: **1/2"(DN15)**	2	120	**240**
74		**Заглушка резьбовая вн Valtec** Артикул: 459	Размер: **1" (DN25)**	2	255	**510**
75		**Группа безопасности котла Watts** Артикул: 506	Размер: **1**	1	7 400	**7 400**

№	Фото	Товар	Характеристики	Кол-во	Цена	Сумма
76		**Предохранительный мембранный клапан Watts** Артикул: 508	Размер: **1/2" (DN15)**	1	1 170	**1 170**
77		**Тройник PPR с переходом на нар резьбу VALTEC** Артикул: 421	Размер: **20 x 1/2" (15)**	1	260	**260**
78		**Фильтр механической очистки косой Valtec** Артикул: 515	Размер: **1/2" (DN15)**	1	490	**490**
79		**Фильтр механической очистки косой Valtec** Артикул: 515	Размер: **1" (DN25)**	1	1 470	**1 470**
80		**Фильтр механической очистки косой Valtec** Артикул: 515	Размер: **1 1/4" (DN32)**	2	2 500	**5 000**
81		**Фильтр механической очистки промывной каскадный Valtec** Артикул: 510	Размер: **1" (DN25)**	1	5 300	**5 300**
82		**Обратный клапан пружинный Valtec** Артикул: 524	Размер: **1/2" (DN15)**	1	560	**560**
83		**Обратный клапан пружинный Valtec** Артикул: 524	Размер: **1" (DN25)**	1	1 150	**1 150**
84		**Котел газовый настенный Navien Deluxe One 1-контурный** Артикул: 23	Размер: **30 кВт**	1	69 000	**69 000**
85		**Фильтр механической очистки Универсальный** Артикул: 512	Размер: **3/4" (DN20)**	2	1 380	**2 760**
86		**Модель SIRENA GT55** Артикул: 2257	Не указано	1	34 000	**34 000**
87		**Насос циркуляционный VRS Valtec** Артикул: 138	Размер: **32/8 - 180мм**	2	10 200	**20 400**
88		**НАСОС ЦИРКУЛЯЦИОННЫЙ ДЛЯ ГВС С РЕЖИМОМ ЧАСТОТНОГО РЕГУЛИРОВАНИЯ VALTEC** Артикул: 147	Размер: **1**	1	12 500	**12 500**
89		**Расширительный бак для отопления Wester** Артикул: 773	Размер: **50 литров**	1	7 500	**7 500**
90		**Расширительный бак для ГВС** Артикул: 771	Размер: **35 литров**	1	9 300	**9 300**
91		**Крепления для бака** Артикул: 760	Размер: **1**	1	550	**550**

№	Фото	Товар	Характеристики	Кол-во	Цена	Сумма
92	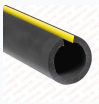	**Теплоизоляция вспененный каучук С клеевым слоем (9ММ - 2М), K-FLEX** Артикул: 1818	Размер: **48**	8	630	**5 040**
93		**Лента армированная серая 25м. Energoflex®** Артикул: 1814	Размер: **Цвет ленты : серая**	1	500	**500**
94		**Фильтр магистральный для холодной воды 10" SL (ключ, скоба, картридж) Aquafilter** Артикул: 1045	Размер: **1" (DN25)**	2	2 250	**4 500**
95		**Картридж нитяной 10" SL для холодной воды AKBATEK** Артикул: 986	Размер: **1 мкм**	1	200	**200**
96		**Картридж с активированным углем и элементом KDF 10" SL AKBATEK** Артикул: 978	Размер: **1**	1	820	**820**
97		**Стабилизатор напряжения RAPAN ST-1000** Артикул: 1040	Размер: **1**	1	5 100	**5 100**
98		**Модульный коллектор с термоизоляцией MK-60-3D Gidruss** Артикул: 1101	Размер: **1**	1	21 800	**21 800**
99		**Лён + паста Aquaflax Nano.** Артикул: 1193	Размер: **270 г + 40 г (лён)**	1	1 200	**1 200**
100		**Анаэробный клей-герметик Valtec** Артикул: 1185	Размер: **40 гр**	2	450	**900**
101		**Обратный клапан с латунным золотником вн-вн Valogin** Артикул: 1423	Размер: **1 1/4" (DN32)**	1	1 350	**1 350**
102		**Редуктор давления воды (с манометром и ключом для регулировки), Tim** Артикул: 1544	Размер: **1" (DN25)**	1	8 000	**8 000**
103		**Клапан автоматической подпитки с манометром** Артикул: 379	Размер: **1/2"**	1	2 600	**2 600**
104		**Фильтр газовый Tim** Артикул: 1565	Размер: **1/2" (DN15)**	1	540	**540**
105		**Шланг для газа сильфонного вида 1/2" вн-нар, Tim** Артикул: 1564	Размер: **100 см**	1	220	**220**
106		**Диэлектрическая вставка для газа 1/2" вн-нар** Артикул: 1563	Размер: **1/2" (DN15)**	1	210	**210**
107		**Хомут металлический** Артикул: 1245	Размер: **32**	15	60	**900**

№	Фото	Товар	Характеристики	Кол-во	Цена	Сумма
108		**Хомут металлический** Артикул: 1245	Размер: **25**	15	55	**825**
109		**Хомут металлический** Артикул: 1245	Размер: **40**	10	65	**650**
110		**Трёх ходовой клапан для тепловой насос.** Артикул: 2340	Размер: **25**	1	16 000	**16 000**

Общее количество: 440 шт.

Итого: **388 792 сом**