SUPER MASTER.KG

Супермастер.кг
Телефон: 0700 302 038
WhatsApp: +996 700 302 038
supermaster.kg

Заказ №28239

Дата формирования: 24.11.2026 23:10

Ф.И.О.	**Ф.И.О. не указано**
Телефон	**Телефон не указан**
Адрес	**Адрес не указан**

№	Фото	Товар	Характеристики	Кол-во	Цена	Сумма
1		**Кран PPR VALTEC** Артикул: 407	Размер: **20**	3	410	**1 230**
2		**Кран PPR VALTEC** Артикул: 407	Размер: **25**	3	655	**1 965**
3		**Кран PPR VALTEC** Артикул: 407	Размер: **32**	1	990	**990**
4		**Модульный коллектор нержавеющий с термоизоляцией MKSS-60-3D Gidruss** Артикул: 1077	Размер: **1**	1	43 500	**43 500**
5		**Разъем прямой (американка) вн-нар Valtec** Артикул: 1338	Размер: **1" (DN25)**	8	1 210	**9 680**
6		**Кран шаровой BASE-S, рукоятка "бабочка" вн-вн Valtec** Артикул: 2344	Размер: **1" (DN25)**	3	1 550	**4 650**
7		**Кран шаровой BASE-S, рукоятка "бабочка" вн-нар Valtec** Артикул: 2105	Размер: **1" (DN25)**	6	1 800	**10 800**
8		**Фильтр механической очистки косой Valtec** Артикул: 515	Размер: **1" (DN25)**	4	1 470	**5 880**
9		**Ниппель нар-нар Valtec** Артикул: 1318	Размер: **1" (DN25)**	14	400	**5 600**
10		**Соединитель PPR с переходом на нар резьбу VALTEC** Артикул: 446	Размер: **32 x 1" (25)**	15	550	**8 250**
11	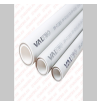	**Труба PN25 (стекловолокно), VALTEC** Артикул: 1272	Размер: **32**	16	395	**6 320**

№	Фото	Товар	Характеристики	Кол-во	Цена	Сумма
12		**Угольник PPR x90, VALTEC** Артикул: 1268	Размер: **32**	20	45	**900**
13		**Полуотвод PPR x45,VALTEC** Артикул: 1267	Размер: **32**	10	45	**450**
14	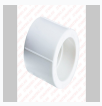	**Муфта PPR VALTEC** Артикул: 1265	Размер: **32**	5	28	**140**
15		**Тройник PPR VALTEC** Артикул: 1259	Размер: **32**	4	60	**240**
16		**Тройник переходной PPR VALTEC** Артикул: 1257	Размер: **32 x 25**	3	58	**174**
17		**Тройник переходной PPR VALTEC** Артикул: 1257	Размер: **32 x 20**	2	57	**114**
18		**Обвод с муфтами PPR короткий VALTEC** Артикул: 1255	Размер: **32**	6	65	**390**
19		**Хомут для крепления труб, Tim** Артикул: 1966	Размер: **32**	10	50	**500**
20		**Тройник переходной PPR VALTEC** Артикул: 1257	Размер: **40 x 20**	2	100	**200**
21		**Тройник переходной PPR VALTEC** Артикул: 1257	Размер: **40 x 25**	2	105	**210**
22		**Тройник PPR VALTEC** Артикул: 1259	Размер: **20**	2	22	**44**
23		**Соединитель PPR с переходом на нар резьбу VALTEC** Артикул: 446	Размер: **20 x 1/2" (15)**	1	210	**210**
24		**Соединитель PPR с переходом на вн резьбу VALTEC** Артикул: 442	Размер: **20 x 1/2" (15)**	1	150	**150**
25		**Труба PN20 холодная, VALTEC** Артикул: 1287	Размер: **20**	6	135	**810**
26		**Угольник PPR x90, VALTEC** Артикул: 1268	Размер: **20**	10	18	**180**
27		**Муфта PPR VALTEC** Артикул: 1265	Размер: **20**	2	14	**28**

№	Фото	Товар	Характеристики	Кол-во	Цена	Сумма
28	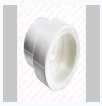	**Муфта переходная труба-труба VALTEC** Артикул: 1261	Размер: **25 x 20**	1	17	**17**
29	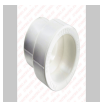	**Муфта переходная труба-труба VALTEC** Артикул: 1261	Размер: **32 x 20**	1	23	**23**
30		**Пробка резьбовая нар Valtec** Артикул: 465	Размер: **1/2"(DN15)**	1	120	**120**
31		**Ниппель переходной нар-нар Valtec** Артикул: 1315	Размер: **1"x1/2" (25x15)**	1	360	**360**
32		**Насос циркуляционный с частотным регулированием RS 25/6EA-180 с гайками Valtec** Артикул: 149	Размер: **1**	3	9 900	**29 700**
33		**Группа безопасности котла Watts** Артикул: 506	Размер: **1**	1	7 400	**7 400**
34		**Футорка вн-нар Valtec** Артикул: 1314	Размер: **1 1/4"x1" (32x25)**	5	460	**2 300**
35		**Соединитель PPR под ключ с переходом на вн резьбу VALTEC** Артикул: 439	Размер: **40 x 1 1/4" (32)**	3	1 030	**3 090**
36		**Труба PN25 (стекловолокно), VALTEC** Артикул: 1272	Размер: **40**	22	590	**12 980**
37		**Угольник PPR x90, VALTEC** Артикул: 1268	Размер: **40**	20	90	**1 800**
38		**Полуотвод PPR x45,VALTEC** Артикул: 1267	Размер: **40**	6	90	**540**
39	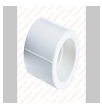	**Муфта PPR VALTEC** Артикул: 1265	Размер: **40**	5	50	**250**
40	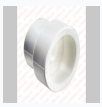	**Муфта переходная труба-труба VALTEC** Артикул: 1261	Размер: **40 x 32**	4	44	**176**
41		**Тройник PPR VALTEC** Артикул: 1259	Размер: **40**	4	110	**440**
42		**Тройник переходной PPR VALTEC** Артикул: 1257	Размер: **40 x 32**	6	125	**750**
43		**Кран шаровой BASE-S с полусгоном, рукоятка "бабочка" вн-нар Valtec** Артикул: 2223	Размер: **1" (DN25)**	13	2 500	**32 500**

№	Фото	Товар	Характеристики	Кол-во	Цена	Сумма
44		**Ниппель переходной нар-нар Valtec** Артикул: 1315	Размер: **1 1/4"x1" (32x25)**	2	660	**1 320**
45		**Обратный клапан с латунным золотником вн-вн Valogin** Артикул: 1423	Размер: **1 1/4" (DN32)**	1	1 350	**1 350**
46		**Соединитель PPR разъемный с переходом на нар резьбу VALTEC** Артикул: 426	Размер: **40 x 1 1/4" (32)**	4	1 620	**6 480**
47		**Кран PPR VALTEC** Артикул: 407	Размер: **40**	3	1 550	**4 650**
48		**Муфта вн-вн Valtec** Артикул: 1308	Размер: **1" (DN25)**	2	440	**880**
49		**Соединитель PPR разъемный с переходом на вн резьбу VALTEC** Артикул: 425	Размер: **40 x 1 1/4" (32)**	2	1 260	**2 520**
50		**Ниппель переходной нар-нар Valtec** Артикул: 1315	Размер: **3/4"x1/2" (20x15)**	2	175	**350**
51		**Соединитель PPR разъемный с переходом на нар резьбу VALTEC** Артикул: 426	Размер: **32 x 1" (25)**	2	950	**1 900**
52		**Тройник переходной латунный Valtec** Артикул: 1299	Размер: **3/4" x 1/2" x 3/4" (20 x 15 x 20 мм)**	1	630	**630**
53		**Тройник с переходом на нар резьбу 1/2" вн - вн - нар Valtec** Артикул: 1297	Размер: **1**	1	510	**510**
54		**Тройник с двумя переходами на наружную резьбу 1/2" (15 мм) вн-нар-нар Valtec** Артикул: 1296	Размер: **1**	2	530	**1 060**
55		**Ниппель нар-нар Valtec** Артикул: 1318	Размер: **1/2" (DN15)**	3	105	**315**
56		**Ниппель нар-нар Valtec** Артикул: 1318	Размер: **3/4" (DN20)**	4	200	**800**
57		**Обратный клапан пружинный Valtec** Артикул: 524	Размер: **3/4" (DN20)**	1	690	**690**
58		**Редуктор давления DRVN мембранного типа Watts** Артикул: 526	Размер: **3/4" (DN20)**	1	7 600	**7 600**
59		**Фильтр механической очистки косой Valtec** Артикул: 515	Размер: **3/4" (DN20)**	1	820	**820**

№	Фото	Товар	Характеристики	Кол-во	Цена	Сумма
60		**Кран шаровой BASE-S с полусгоном, рукоятка "бабочка" вн-нар Valtec** Артикул: 2223	Размер: **3/4" (DN20)**	1	1 200	**1 200**
61		**НАСОС ЦИРКУЛЯЦИОННЫЙ ДЛЯ ГВС С РЕЖИМОМ ЧАСТОТНОГО РЕГУЛИРОВАНИЯ VALTEC** Артикул: 147	Размер: **1**	1	12 500	**12 500**
62		**Кран шаровой BASE-S с полусгоном, рукоятка "бабочка" вн-нар Valtec** Артикул: 2223	Размер: **1/2" (DN15)**	2	750	**1 500**
63		**Обратный клапан пружинный Valtec** Артикул: 524	Размер: **1/2" (DN15)**	1	560	**560**
64		**Расширительный бак для отопления Wester** Артикул: 773	Размер: **50 литров**	1	7 500	**7 500**
65		**Соединитель PPR разъемный с переходом на вн резьбу VALTEC** Артикул: 425	Размер: **25 x 3/4" (20)**	1	615	**615**
66		**Подпиточный клапан 2106 1/2", с манометром, FAR** Артикул: 1687	Размер: **1**	1	6 250	**6 250**
67		**Бойлер косвенного нагрева Federica Bugatti KBS-B V3 6 BAR, (напольный)** Артикул: 1748	Размер: **500 л.**	1	160 000	**160 000**
68		**Модель SIRENA GT55** Артикул: 2257	Не указано	1	34 000	**34 000**
69		**Обратный клапан пружинный Valtec** Артикул: 524	Размер: **1" (DN25)**	1	1 150	**1 150**
70		**Расширительный бак для ГВС** Артикул: 771	Размер: **35 литров**	1	9 300	**9 300**
71		**Крепления для бака** Артикул: 760	Размер: **1**	1	550	**550**
72		**Соединитель PPR разъемный с переходом на нар резьбу VALTEC** Артикул: 426	Размер: **25 x 3/4" (20)**	1	710	**710**
73		**Фильтр магистральный для холодной воды, синий 10" SL AKBATEK** Артикул: 1048	Размер: **1" (DN25)**	3	1 200	**3 600**
74		**Картридж нитяной 10" SL для холодной воды AKBATEK** Артикул: 986	Размер: **1 мкм**	1	200	**200**
75		**Картридж угольный (прессованный) 10" SL AKBATEK** Артикул: 990	Размер: **10 мкм**	1	300	**300**

№	Фото	Товар	Характеристики	Кол-во	Цена	Сумма
76		**Картридж с активированным углем и элементом KDF 10" SL AKBATEK** Артикул: 978	Размер: **1**	1	820	**820**
77		**Соединитель PPR разъемный с переходом на вн резьбу VALTEC** Артикул: 425	Размер: **32 x 1" (25)**	1	790	**790**
78		**Тепловой насос** Артикул: 2341	Не указано	1	440 000	**440 000**
79		**Трёх ходовой клапан для тепловой насос.** Артикул: 2340	Размер: **32**	1	19 000	**19 000**

Общее количество: 311 шт.

Итого: **928 471 сом**