SUPER MASTER.KG

Супермастер.кг
Телефон: 0700 302 038
WhatsApp: +996 700 302 038
supermaster.kg

Заказ №28340

Дата формирования: 24.11.2026 23:10

Ф.И.О.	**Ф.И.О. не указано**
Телефон	**Телефон не указан**
Адрес	**Адрес не указан**

№	Фото	Товар	Характеристики	Кол-во	Цена	Сумма
1		**Разъем прямой (американка) вн-нар Valtec** Артикул: 1338	Размер: **1" (DN25)**	4	1 210	**4 840**
2		**Кран PPR VALTEC** Артикул: 407	Размер: **20**	4	410	**1 640**
3		**Кран PPR VALTEC** Артикул: 407	Размер: **25**	2	655	**1 310**
4		**Кран PPR VALTEC** Артикул: 407	Размер: **32**	1	990	**990**
5		**Соединитель PPR с переходом на нар резьбу VALTEC** Артикул: 446	Размер: **20 x 1/2" (15)**	2	210	**420**
6		**Соединитель PPR с переходом на нар резьбу VALTEC** Артикул: 446	Размер: **25 x 1/2" (15)**	2	220	**440**
7		**Соединитель PPR с переходом на нар резьбу VALTEC** Артикул: 446	Размер: **25 x 3/4" (20)**	6	320	**1 920**
8		**Соединитель PPR с переходом на нар резьбу VALTEC** Артикул: 446	Размер: **32 x 3/4" (20)**	4	340	**1 360**
9		**Соединитель PPR с переходом на нар резьбу VALTEC** Артикул: 446	Размер: **32 x 1" (25)**	12	550	**6 600**
10		**Соединитель PPR с переходом на вн резьбу VALTEC** Артикул: 442	Размер: **20 x 1/2" (15)**	1	150	**150**
11		**Соединитель PPR разъемный с переходом на нар резьбу VALTEC** Артикул: 426	Размер: **20 x 1/2" (15)**	1	380	**380**

№	Фото	Товар	Характеристики	Кол-во	Цена	Сумма
12		**Соединитель PPR разъемный с переходом на нар резьбу VALTEC** Артикул: 426	Размер: **25 x 3/4" (20)**	2	710	**1 420**
13		**Соединитель PPR разъемный с переходом на вн резьбу VALTEC** Артикул: 425	Размер: **20 x 1/2" (15)**	1	390	**390**
14		**Соединитель PPR разъемный с переходом на вн резьбу VALTEC** Артикул: 425	Размер: **25 x 3/4" (20)**	2	615	**1 230**
15		**Тройник PPR с переходом на вн резьбу VALTEC** Артикул: 422	Размер: **32 x 1/2" (15)**	6	355	**2 130**
16		**Тройник PPR с переходом на нар резьбу VALTEC** Артикул: 421	Размер: **20 x 1/2" (15)**	1	260	**260**
17		**Фильтр PPR вн-вн VALTEC** Артикул: 401	Размер: **20**	1	280	**280**
18		**Фильтр PPR вн-вн VALTEC** Артикул: 401	Размер: **25**	1	350	**350**
19		**Кран шаровой BASE-S, рукоятка "бабочка" вн-вн Valtec** Артикул: 2344	Размер: **1/2" (DN15)**	1	620	**620**
20		**Кран шаровой BASE-S, рукоятка "бабочка" вн-вн Valtec** Артикул: 2344	Размер: **3/4" (DN20)**	4	900	**3 600**
21		**Кран шаровой BASE-S, рукоятка "бабочка" вн-вн Valtec** Артикул: 2344	Размер: **1" (DN25)**	2	1 550	**3 100**
22		**Кран шаровой BASE-S с полусгоном, рукоятка "бабочка" вн-нар Valtec** Артикул: 2223	Размер: **1/2" (DN15)**	2	750	**1 500**
23		**Кран шаровой BASE-S с полусгоном, рукоятка "бабочка" вн-нар Valtec** Артикул: 2223	Размер: **3/4" (DN20)**	1	1 200	**1 200**
24		**Кран шаровой BASE-S с полусгоном, рукоятка "бабочка" вн-нар Valtec** Артикул: 2223	Размер: **1" (DN25)**	6	2 500	**15 000**
25		**Кран шаровой BASE-S, рукоятка "бабочка" вн-нар Valtec** Артикул: 2105	Размер: **1/2" (DN15)**	2	650	**1 300**
26		**Кран шаровой BASE-S, рукоятка "бабочка" вн-нар Valtec** Артикул: 2105	Размер: **1" (DN25)**	4	1 800	**7 200**
27		**Кран шаровой BASE-S, рукоятка "бабочка" нар-нар 1/2" (15 мм) Valtec** Артикул: 2104	Размер: **1**	3	630	**1 890**

№	Фото	Товар	Характеристики	Кол-во	Цена	Сумма
28		**Разъем прямой (американка) вн-нар Valtec** Артикул: 1338	Размер: **3/4" (DN20)**	8	620	**4 960**
29	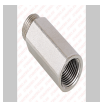	**Удлинитель 1/2" (15 мм) вн Valtec** Артикул: 1328	Размер: **50 мм**	2	355	**710**
30		**Ниппель нар-нар Valtec** Артикул: 1318	Размер: **1/2" (DN15)**	4	105	**420**
31		**Ниппель нар-нар Valtec** Артикул: 1318	Размер: **3/4" (DN20)**	2	200	**400**
32		**Ниппель нар-нар Valtec** Артикул: 1318	Размер: **1" (DN25)**	6	400	**2 400**
33		**Ниппель переходной нар-нар Valtec** Артикул: 1315	Размер: **1"x1/2" (25x15)**	1	360	**360**
34		**Футорка вн-нар Valtec** Артикул: 1314	Размер: **3/4"x1/2" (20x15)**	2	140	**280**
35		**Переходник вн-нар Valtec** Артикул: 1304	Размер: **3/4"x1/2" (20x15)**	1	280	**280**
36		**Тройник с переходом на нар резьбу 1/2" вн - вн - нар Valtec** Артикул: 1297	Размер: **1**	3	510	**1 530**
37		**Тройник с двумя переходами на наружную резьбу 1/2" (15 мм) вн-нар-нар Valtec** Артикул: 1296	Размер: **1**	1	530	**530**
38		**Угольник вн-нар Valtec** Артикул: 469	Размер: **3/4"(DN20)**	2	540	**1 080**
39		**Угольник вн-нар Valtec** Артикул: 469	Размер: **1" (DN25)**	4	830	**3 320**
40		**Пробка резьбовая нар Valtec** Артикул: 465	Размер: **1/2"(DN15)**	2	120	**240**
41		**Заглушка резьбовая вн Valtec** Артикул: 459	Размер: **1" (DN25)**	2	255	**510**
42		**Предохранительный мембранный клапан Watts** Артикул: 508	Размер: **1/2" (DN15)**	1	1 170	**1 170**
43		**Группа безопасности котла Watts** Артикул: 506	Размер: **1**	1	7 400	**7 400**

№	Фото	Товар	Характеристики	Кол-во	Цена	Сумма
44		**Фильтр механической очистки косой Valtec** Артикул: 515	Размер: **1/2" (DN15)**	1	490	**490**
45		**Фильтр механической очистки косой Valtec** Артикул: 515	Размер: **3/4" (DN20)**	1	820	**820**
46		**Фильтр механической очистки косой Valtec** Артикул: 515	Размер: **1" (DN25)**	2	1 470	**2 940**
47		**Фильтр механической очистки Универсальный** Артикул: 512	Размер: **3/4" (DN20)**	1	1 380	**1 380**
48		**Фильтр механической очистки промывной каскадный Valtec** Артикул: 510	Размер: **1" (DN25)**	1	5 300	**5 300**
49		**Подпиточный клапан ALIMAT Watts** Артикул: 1489	Размер: **1/4" ВР.**	1	5 650	**5 650**
50		**Термометр 63 Watts** Артикул: 531	Размер: **1**	4	680	**2 720**
51		**Обратный клапан пружинный Valtec** Артикул: 524	Размер: **1/2" (DN15)**	1	560	**560**
52		**Обратный клапан пружинный Valtec** Артикул: 524	Размер: **1" (DN25)**	1	1 150	**1 150**
53		**Котел электрический, настенный ESPRO, Wi-Fi, TEKNIX** Артикул: 1526	Размер: **18 кВт**	1	88 000	**88 000**
54		**Модель SIRENA GT55** Артикул: 2257	Не указано	1	34 000	**34 000**
55		**НАСОС ЦИРКУЛЯЦИОННЫЙ ДЛЯ ГВС С РЕЖИМОМ ЧАСТОТНОГО РЕГУЛИРОВАНИЯ VALTEC** Артикул: 147	Размер: **1**	1	12 500	**12 500**
56		**Насос циркуляционный с частотным регулированием RS 25/6EA-180 с гайками Valtec** Артикул: 149	Размер: **1**	2	9 900	**19 800**
57		**Расширительный бак для ГВС** Артикул: 771	Размер: **24 литров**	1	6 500	**6 500**
58		**Крепления для бака** Артикул: 760	Размер: **1**	2	550	**1 100**
59		**Расширительный бак для отопления Wester** Артикул: 773	Размер: **24 литров**	1	3 700	**3 700**

№	Фото	Товар	Характеристики	Кол-во	Цена	Сумма
60		**Бойлер косвенного нагрева Royal Thermo AQUATEC INOX RTWX 200 л. нержавеющая сталь** Артикул: 1303	Размер: **1**	1	75 000	**75 000**
61		**Фильтр магистральный для холодной воды, синий 10" SL AKBATEK** Артикул: 1048	Размер: **1" (DN25)**	3	1 200	**3 600**
62		**Картридж угольный (прессованный) 10" SL AKBATEK** Артикул: 990	Размер: **5 мкм**	1	300	**300**
63		**Картридж нитяной 10" SL для холодной воды AKBATEK** Артикул: 986	Размер: **1 мкм**	1	200	**200**
64		**Картридж с активированным углем и элементом KDF 10" SL AKBATEK** Артикул: 978	Размер: **1**	1	820	**820**
65		**Лён + паста Aquaflax Nano.** Артикул: 1193	Размер: **270 г + 40 г (лён)**	1	1 200	**1 200**
66		**Анаэробный клей-герметик Valtec** Артикул: 1185	Размер: **40 гр**	2	450	**900**
67		**Тройник вн-вн-вн Valtec** Артикул: 1301	Размер: **3/4" (DN20)**	2	590	**1 180**
68		**Балансировочный коллектор нержавеющий с термоизоляцией BMSS-60-3D, Gidruss** Артикул: 1074	Размер: **1**	1	59 000	**59 000**
69		**Комплект трехходового клапана, для подключения бойлера к электро-котлам, Fugas, TEKNIX** Артикул: 1627	Размер: **1**	1	14 000	**14 000**

Общее количество: 156 шт.

Итого: **429 920 сом**